

XXXIII° CAMPIONATO ITALIANO CICLISMO FORENSE A.I.M.A.N.C.

1, 2, 3 e 4 GIUGNO 2017

CASTIGLIONE DELLA PESCAIA



Comune di
Castiglione della Pescaia



ISCRIZIONI

Per la partecipazione alle 3 uscite in bici	€ 50,00
Per la singola gara	€ 30,00
Cicloturistica (senza pacco gara)	€ 5,00

Le quote sono per iscrizioni entro il giorno 27/5/2017.

Per le iscrizioni successive a tale data verrà applicata una addizionale di € 15,00. Per la cicloturistica le iscrizioni sono ammesse fino all'orario di partenza.

All'atto della iscrizione occorre prenotare la partecipazione al Pranzo Maremmano e al pranzo di fine manifestazione.

MODALITÀ ISCRIZIONE

Per l'iscrizione è obbligatorio l'utilizzo del modulo predefinito. Il versamento dell'importo complessivo dovrà essere effettuato mediante bonifico bancario intestato a:

NORDIC WALKING CASTIGLIONE

BANCO BPM, Castiglione della Pescaia
IBAN – IT56 A 05034 72210 000000000706

Il modulo compilato e sottoscritto unitamente alla copia dell'avvenuto versamento dovrà essere inviato entro il 27 maggio 2017, alla seguente mail: castiglioneaimanc17@libero.it

PACCO GARA

BOTTIGLIA VINO BELGUARDO

Azienda Mazzei - Tenuta di Belguardo
nel cuore della Maremma Toscana

GILET ANTIVENTO

Primi 100 iscritti

BUONO PARTECIPAZIONE "FESTA MAREMMANA"

Pranzo con prodotti tipici

MATERIALE TECNICO

PRANZO MAREMMANO

Ristorante BANDACCHERI per "Festa Maremmana" € 30,00
per accompagnatori e familiari

PRANZO DI GALA

Ristorante Miramare € 40,00
Atleti ed accompagnatori

PREMIAZIONI

Premiazioni individuali

28 Coppi dipinti a mano (vincitori categorie)

28 medaglie primi posti

28 medaglie secondi posti

28 medaglie terzi posti

Prime tre società classificate

3 Premi - Prosciutti



MAZZEI

1435

SISTEMAZIONE ALBERGHIERA



Associazione Castiglione Operatori Turistici
L'ospitalità a Castiglione della Pescaia

Palazzo delle Associazioni Via Vittorio Veneto, 5
Castiglione della Pescaia (GR) - Toscana - Italy
Tel. +39 0564 934769 - Fax +39 0564 935771
acotu@hotmail.it



GIOVEDÌ 1 GIUGNO 2017

ARRIVO E RITIRO PACCO GARA

Dalle ore 18.00 alle ore 21.00

Verifica iscrizioni, licenze, regolare iscrizione AIMANC e ritiro pacco gara

VENERDÌ 2 GIUGNO 2017

CRONOSCALATA INDIVIDUALE

Partenza dalla località Ampio (Km. 11 da Castiglione della Pescaia) e arrivo a Tirli Km. 7,3 (Pendenza media 4,9%)

Ore 9.00

Partenza primo concorrente dalla cat. donne e successivamente cat. M11 a scalare ogni 60"

Ore 16.00

Attività di accoglienza
Visita guidata area archeologica e Museo Vetulonia

Dalle ore 16.00 alle ore 18.00

Convegno di Diritto Sportivo

Dalle ore 18.30 alle ore 20.00

Assemblea Annuale soci AIMANC

Ore 22.30

Fuochi piromusicali "Festeggiamenti Pentecoste"

SABATO 3 GIUGNO 2017

CICLOTURISTICA

Partenza da Castiglione della Pescaia, arrivo a Punta Ala, aperitivo e ritorno - Km. 42

Ore 9.00

Apertura stand Poste Italiane per annullo speciale dedicato ai campionati Italiani AIMANC

Ore 9.30

Partenza cicloturistica

Ore 13.00

Festa Maremmana

Pranzo con prodotti tipici e premiazione cronometro offerto dall'organizzazione agli atleti iscritti alle gare in programma

Ore 16.30

Attività di accoglienza

Visite con guida Riserva naturale Diaccia Botrona e Museo del padule con possibilità di passeggiata Nordic Walking con istruttore

DOMENICA 4 GIUGNO 2017

GARA IN LINEA

Ore 8.45

Ritrovo e appello in Via Cassiopea

Ore 9.00

Partenza

Ore 13.00

Pranzo e premiazioni

DETTAGLIO PERCORSO

Trasferimento marcia controllata fino al Km 0 situato in località Ponti di Badia (Km. 5,5)

Km. 0 **Ponti di Badia** (inizio 1° giro circuito)

Km. 4,2 **Località Ampio**
(rondò prima uscita a destra direzione Vetulonia)

Km. 12,2 **Bivio Vetulonia** (svolta a destra direzione Braccagni)

Km. 14,8 **Incrocio con SP 43 del Bozzone** (svolta a destra)

Km. 17,0 **Località Bozzone**

Km. 18,6 **Incrocio Loc. Vaticanò** (continuare avanti)

Km. 23,8 **Località Macchiascandona**
(rondò e proseguire per direzione Castiglione della Pescaia)

Km. 29,3 **Località Ponti di Badia** (svolta a destra e inizio 2° giro)

Km. 33,5 **Località Ampio**
(rondò prima uscita a destra direzione Vetulonia)

Km. 41,5 **Bivio Vetulonia** (le categorie M8-M9-M10-M11-W2 ripetono lo stesso percorso del 1° giro)

Per tutti gli altri svolta a destra per inizio salita di Vetulonia

Km. 43,8 **Bivio Scala Santa** (svolta a sinistra direzione Buriano)

Km. 44,0 **Fine salita e inizio discesa**

Km. 47,0 **Fine discesa**

Km. 48,8 **Incrocio** (svolta a sinistra direzione Aurelia)

Km. 50,0 **Incrocio con SP 43 del Bozzone** (svolta a destra)

Ricongiunzione percorsi

Percorsi:

Km. 47,9

per le categorie M8-M9-M10-M11-W2

Km. 50,0

per le altre categorie

Km. 55,2 (53,1)

Località Macchiascandona

(rondò e proseguire per direzione Castiglione della Pescaia)

Km. 60,7 (58,6)

Località Ponti di Badia

(continuare in direzione Castiglione della Pescaia)

Km. 66,2 (64,1)

ARRIVO (Via Cassiopea)

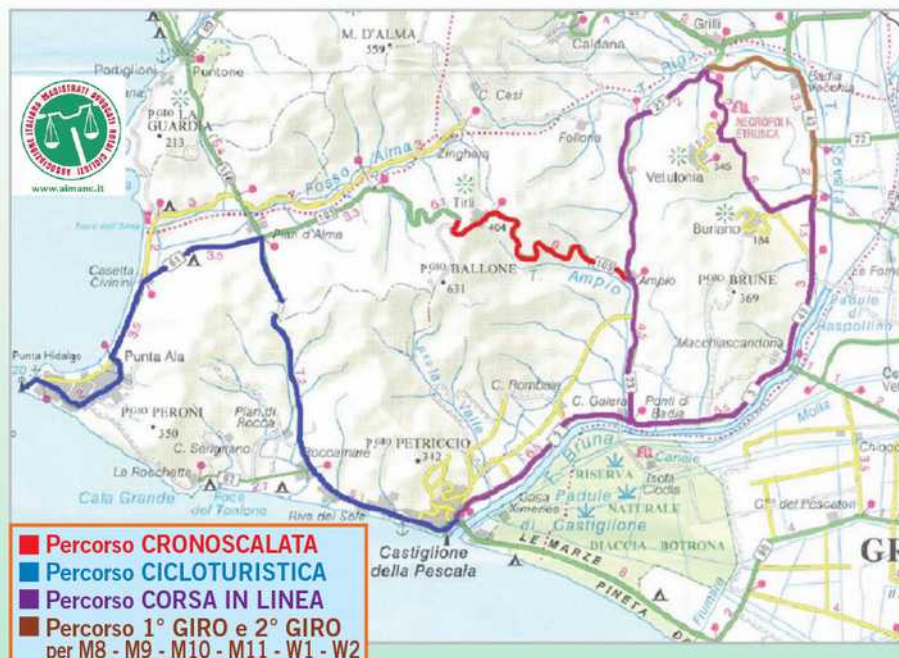

CATEGORIE

SPORTMAN	nati negli anni 1988 e successivi
M1 = Master 1	nati negli anni 1983 - 1987
M2 = Master 2	nati negli anni 1978 - 1982
M3 = Master 3	nati negli anni 1973 - 1977
M4 = Master 4	nati negli anni 1968 - 1972
M5 = Master 5	nati negli anni 1963 - 1967
M6 = Master 6	nati negli anni 1958 - 1962
M7 = Master 7	nati negli anni 1953 - 1957
M8 = Master 8	nati negli anni 1948 - 1952
M9 = Master 9	nati negli anni 1943 - 1947
M10 = Master 10	nati negli anni 1938 - 1942
M11 = Master 11	nati negli anni 1937 e precedenti
W1 = Master Women 1	nati negli anni 1978 e successivi
W2 = Master Women 2	nati negli anni fino al 1977